

**APLAUDIR É FÁCIL.**

**PARTICIPAR  
TAMBÉM.**

**CARTILHA PARA  
IMPrensa E  
PARCEIROS**

## APRESENTAÇÃO :

Esta Cartilha foi elaborada pela Equipe de Comunicação Social da Campanha “É Fácil Participar”. O projeto “É Fácil Participar” foi aprovado pelo Conselho Municipal dos Direitos da Criança e do Adolescente - CMDCA e será financiado pelo Fundo Municipal dos Direitos da Criança e do Adolescente e pela comunidade.

O Projeto é uma iniciativa da ONG - Grupo Pirilampo e fundamenta-se na idéia de redirecionar a sociedade de Timóteo/MG quanto a importância da participação de cada cidadão na garantia dos direitos da criança e do adolescente; divulgar o Estatuto da Criança e do Adolescente - ECA; realizar campanhas direcionadas à captação de recursos para o Fundo dos Direitos da Criança e do Adolescente - FIA; despertar a geração adulta de sua responsabilidade primeira em contribuir para que todas as crianças e todos os adolescentes da cidade possam crescer e se desenvolver com saúde, aprender mais, ter acesso à diversidade cultural, se divertir, praticar esportes e estar sempre protegidos contra qualquer tipo de violência.

A campanha será coordenada pela ONG Grupo Pirilampo, mas contará com a parceria ativa do CMDCA de Timóteo, do Instituto Presbiteriano Êxodo – IPÊ, da Associação de Pais e Amigos dos Excepcionais de Timóteo, da Fundação Emalto e apoio de outras Entidades registradas no CMDCA de Timóteo, da Delegacia da Receita Federal do Brasil de Coronel Fabriciano, do Conselho da Mulher Empreendedora de Timóteo e de outros parceiros, que no curso do Projeto “É Fácil Participar” - 2010 integrem-se à campanha e às ações promovidas.

## **OBJETIVOS :**

*Aumentar a arrecadação do Fundo dos Direitos da Infância e da Adolescência – FIA de Timóteo – MG.*

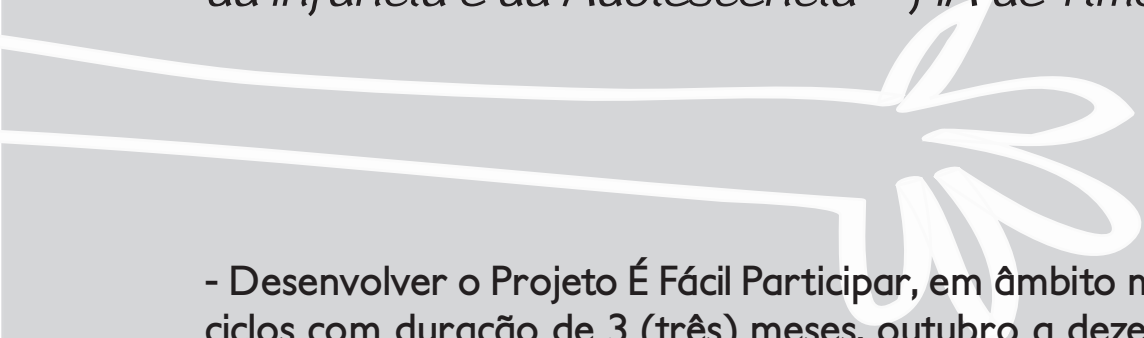
- 
- Desenvolver o Projeto É Fácil Participar, em âmbito municipal, em ciclos com duração de 3 (três) meses, outubro a dezembro;
  - Realizar campanhas de divulgação e valorização do Estatuto da Criança e do Adolescente – ECA;
  - Promover transparência e legitimação das ações que fortalecem o ECA, realizadas pelas Entidades registradas no CMDCA de Timóteo;
  - Mobilizar a comunidade com o fim de esclarecer os procedimentos e limitações legais para que o contribuinte do Imposto de Renda faça doações para o Fundo dos Direitos da Infância e da Adolescência – FIA;
  - Esclarecer o cidadão da importância de sua participação no provimento do FIA.

## **VALORES:**

Transparência; Sustentabilidade Social; Participação Coletiva e Co-Responsabilidade.

## O QUE É O FIA?

Trata-se de um fundo fiscal destinado ao financiamento das políticas públicas preconizadas pelo Estatuto da Criança e do Adolescente.

O FIA permite o aporte de recursos destinados ao atendimento dos direitos da criança e do adolescente.

Parte substancial dos recursos do FIA provêm das destinações incentivadas feitas por pessoas físicas ou jurídicas, contribuintes do IR.

## IRPF :

Para fazer uso do benefício fiscal, é preciso que a declaração seja feita no modelo completo e que a destinação ocorra no ano-base da declaração de IR, ou seja, até o dia 31 de dezembro de cada ano.

A base de cálculo do incentivo é o imposto devido e não o saldo a pagar ou a restituir.

## LIMITES APLICÁVEIS À DEDUÇÃO :

INDIVIDUAL: A lei permite que, do valor do Imposto de Renda apurado, você deduza até 6% (seis por cento).

COLETIVO: Caso o contribuinte faça alguma destinação a projetos culturais, a soma dessas deduções acrescida da destinação ao Fundo da Criança e do Adolescente não pode ultrapassar 6% do imposto devido.

*A Destinação ao FIA não prejudica outras deduções, como aquelas relativas a dependentes, saúde, despesas com instrução e pensão alimentícia.*

### IRPF - exemplo

Rendimentos Tributáveis em 2009	-----	135.000,00
Contribuição à Previdência Oficial	-----	14.000,00
Dependentes	-----	1.730,40
Despesas Médicas	-----	2.480,00
Despesas com Instrução	-----	2.780,94
Base de Cálculo	-----	114.081,60
Imposto Apurado	-----	23.417,07
Valor limite de destinação permitido (6% do Imposto Apurado)	-----	1.405,02

Imposto Apurado	-----	23.417,07
Dedução do Incentivo	-----	1.405,02
Imposto Devido I	-----	22.012,05
Contribuição Prev. Empregador Doméstico	-----	732,00
Imposto Devido II	-----	21.280,05
Imposto Retido na Fonte	-----	26.000,00
Imposto a Restituir	-----	4.719,95

# IRPJ:

Todas as empresas tributadas pelo lucro real podem deduzir contribuições feitas ao FIA.

**INDIVIDUAL:** A lei permite que você deduza até 1% (um por cento) do IR apurado no trimestre ou ano.

**COLETIVO:** Não há.

## ATENÇÃO:

O valor da destinação é indedutível como despesa operacional e Não incide sobre o adicional do imposto.

## PRAZO PARA DESTINAÇÃO

O valor deverá ser destinado até o último dia útil de cada período de apuração do imposto (trimestral ou anual).

No caso de apuração anual, as deduções podem ser calculadas e efetivadas mensalmente com base no imposto devido por estimativa.

## IRPJ - exemplo

Lucro Real -----	400.000,00
Alíquota de 15% -----	60.000,00
Adicional -----	16.000,00
(-) Deduções de -----	600,00
Incentivos Fiscais	
(-) IRRF -----	20.000,00
Imposto de Renda -----	55.400,00
a Pagar	

# JURISDIÇÃO DA DRF/CFN

Modelo	Quantidade
Simplificado -----	35.021
Completo -----	39.496

# CÁLCULOS HIPOTÉTICOS

Valor destinado por cidadão	Total depositado no FIA
R\$ 10,00 -----	394.960,00
R\$ 20,00 -----	789.920,00
R\$ 30,00 -----	1.184.880,00
R\$ 50,00 -----	1.974.800,00
R\$ 100,00 -----	3.949.600,00

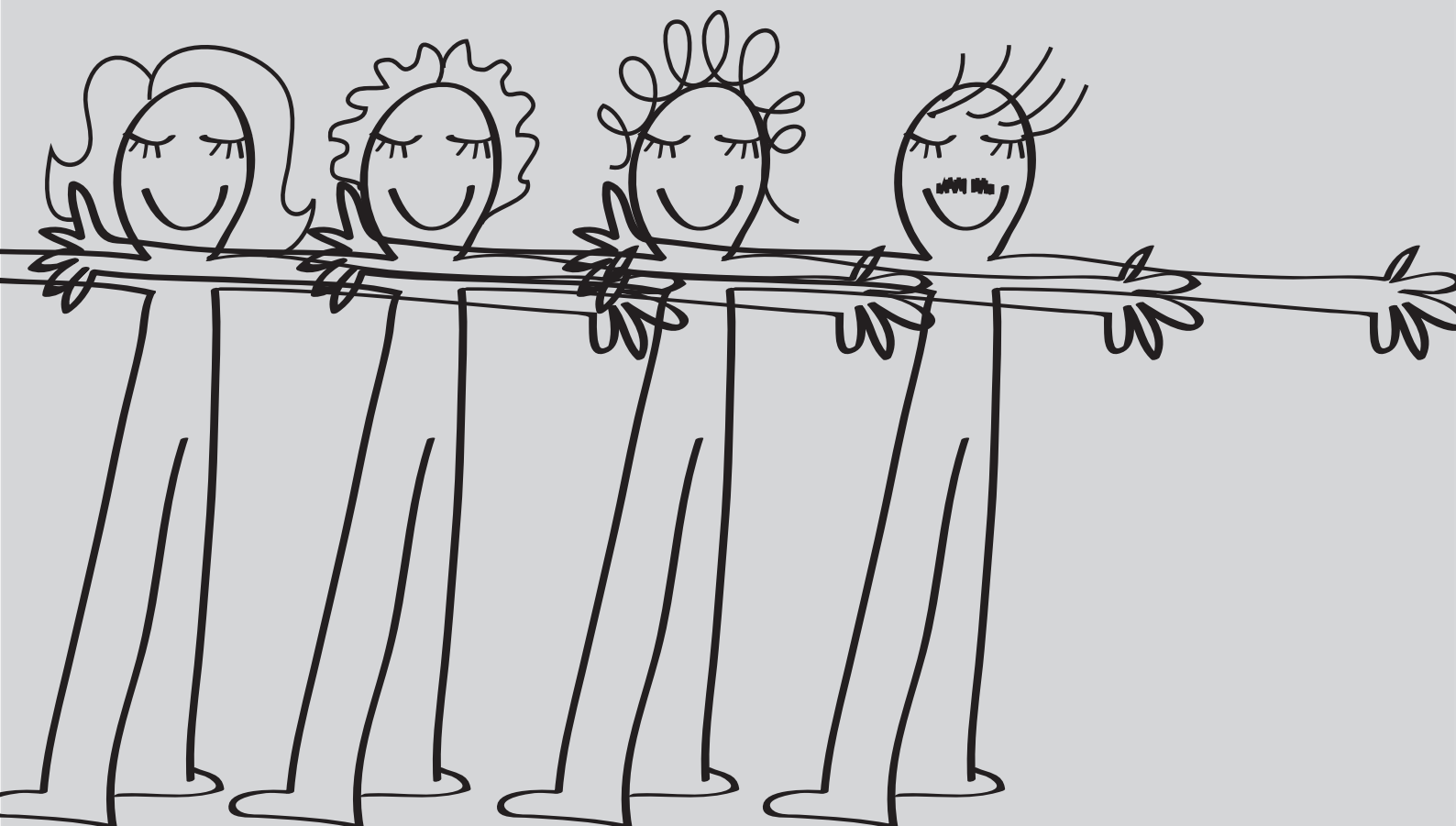

# COMO DOAR PARA O FIA:



**1** Efetuar até 30/12/2010 depósito na Caixa Econômica Federal (104), agência 1462-2, conta 32-3, operação 006, do Fundo Municipal da Criança e do Adolescente – FMDCA, CNPJ 19.875.020/0001-34.

**2** Encaminhar cópia do recibo do depósito realizado, ao Conselho Municipal dos Direitos da Criança e do Adolescente de Timóteo - CMDCA, localizado à Av. Acesita, 1.596, Bairro Primavera, Timóteo - MG, CEP 35182-452, solicitando o Comprovante de Doação, acompanhado dos seguintes dados do doador: Nome e endereço completos, e número do CPF.

*O CMDCA irá confeccionar o Comprovante de Doação e este deverá ser guardado por você junto com os demais documentos comprobatórios do Imposto de renda.*

*Ao preencher sua Declaração de IR, informe a destinação realizada ao Fundo no campo específico, para que seja integralmente restituído.*





# VALOR DA DOAÇÃO:

**Pessoa Física** - qualquer valor sendo que para efeito de Incentivo fiscal até 6% do Imposto de Renda devido sobre os ganhos do ano 2010 (valendo somente para Pessoas Físicas que apresentam a declaração do IR no Modelo Completo);

*Mesmo tendo IR a Restituir, a destinação pode ser efetuada. O valor será ressarcido na restituição.*

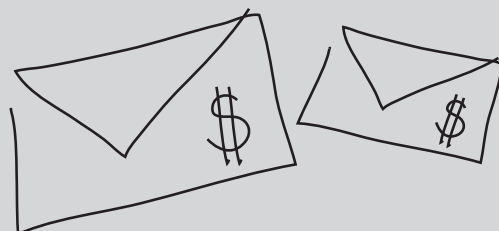
**Pessoa Jurídica** - qualquer valor sendo que para efeito de Incentivo fiscal até 1% do Imposto de Renda apurado em 2010 (somente Pessoas Jurídicas tributadas pelo Lucro Real).





**ENTIDADES SEM FINS LUCRATIVOS  
QUE BENEFICIAM CRIANÇAS  
E ADOLESCENTES EM SITUAÇÃO  
DE VULNERABILIDADE SOCIAL  
E QUE POSSUEM PROJETOS  
FINANCIADOS PELO FUNDO MUNICIPAL  
DA CRIANÇA E DO ADOLESCENTE:**

## **APAE:**

Trabalha em prol da inclusão social, da promoção da saúde de pessoas com deficiência intelectual e múltipla e apoio à família, oferecendo informações para que a família saiba lidar com o familiar deficiente. Alguns dos projetos desenvolvidos: Oficina de Dança, Aulas de Música, Aulas de Artesanato e Oficinas de Culinária.

contato: 3847-3352 (Vânia)

## **FUNDAÇÃO EMALTO:**

A Fundação Emalto tem como finalidade trabalhar a promoção humana, valorizando a dignidade, o respeito e a cidadania, por meio de projetos e ações que envolvam a Empresa e a comunidade. Sua política de participação insere a Emalto nos movimentos sócio-culturais do Vale do Aço. Alguns dos projetos desenvolvidos: cursos de música, de informática e aulas de futebol, acompanhadas de apoio psicossocial aos alunos.

contatos: 3845-4900 (Alexandre Torquetti Júnior)  
8745-9832 (Graziela)

# GRUPO PIRILAMPO:

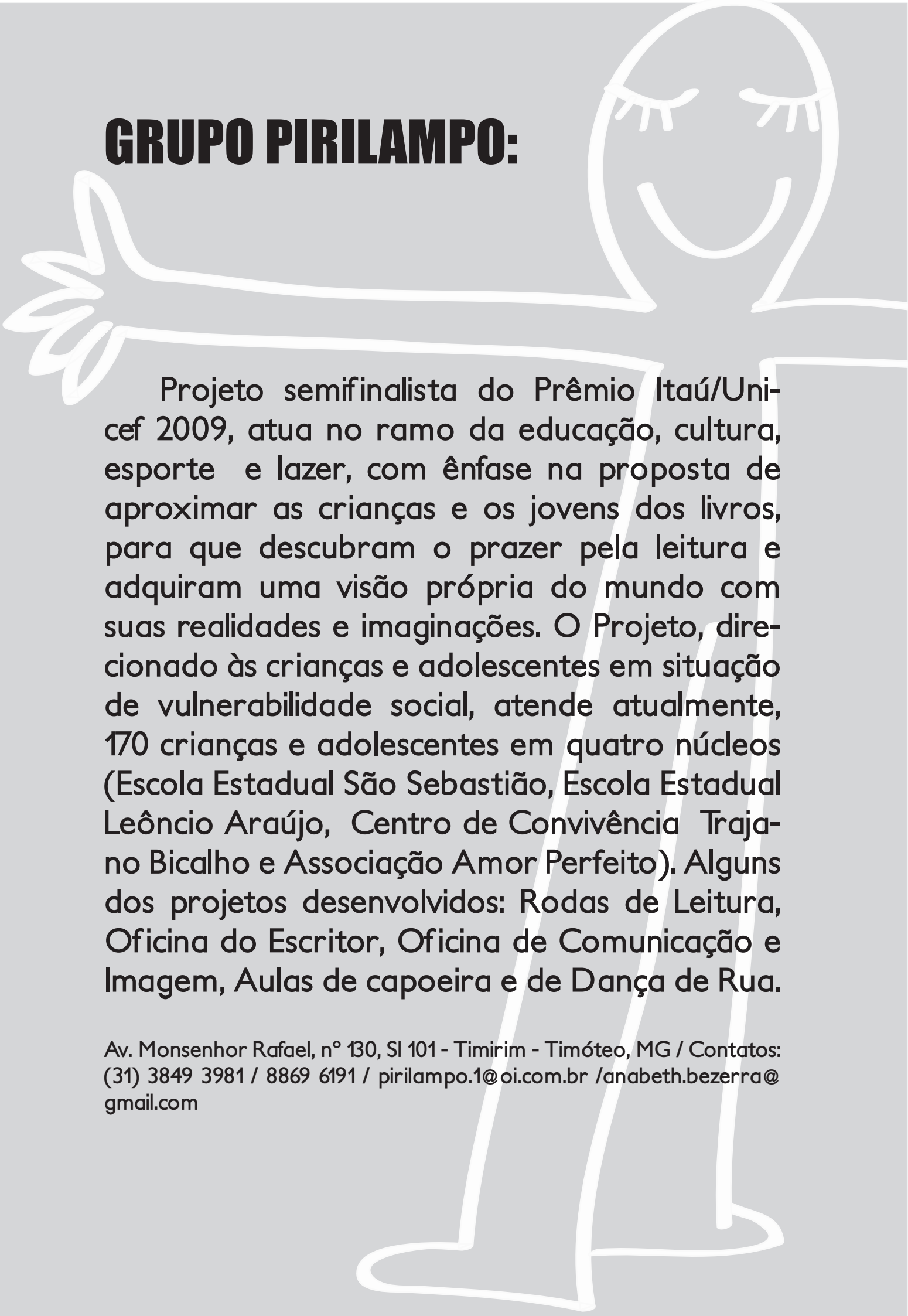

Projeto semifinalista do Prêmio Itaú/Unicef 2009, atua no ramo da educação, cultura, esporte e lazer, com ênfase na proposta de aproximar as crianças e os jovens dos livros, para que descubram o prazer pela leitura e adquiram uma visão própria do mundo com suas realidades e imaginações. O Projeto, direcionado às crianças e adolescentes em situação de vulnerabilidade social, atende atualmente, 170 crianças e adolescentes em quatro núcleos (Escola Estadual São Sebastião, Escola Estadual Leôncio Araújo, Centro de Convivência Trajano Bicalho e Associação Amor Perfeito). Alguns dos projetos desenvolvidos: Rodas de Leitura, Oficina do Escritor, Oficina de Comunicação e Imagem, Aulas de capoeira e de Dança de Rua.

Av. Monsenhor Rafael, nº 130, Sl 101 - Timirim - Timóteo, MG / Contatos:  
(31) 3849 3981 / 8869 6191 / [pirilampo.1@oi.com.br](mailto:pirilampo.1@oi.com.br) / [anabeth.bezerra@gmail.com](mailto:anabeth.bezerra@gmail.com)

# IPÊ:

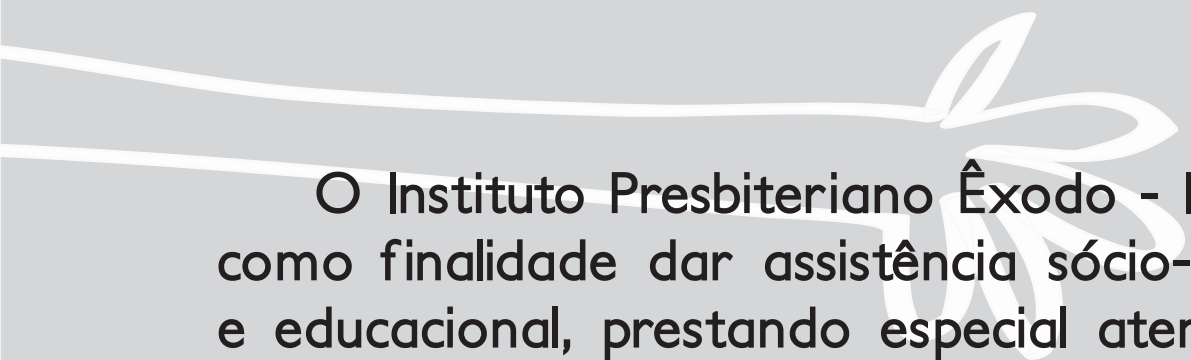

O Instituto Presbiteriano Êxodo - IPÊ tem como finalidade dar assistência sócio-cultural e educacional, prestando especial atenção às crianças, adolescentes e seus familiares na comunidade de Cachoeirinha do Vale. Alguns dos projetos desenvolvidos: aula de Informática, aula de iniciação à teoria musical e à prática instrumental, aula de iniciação a Língua Inglesa, oficinas de teatro e escolinha de futebol.

Rua Bahia, 83 – Cachoeirinha do Vale – Timóteo – MG. Contatos:  
(31)3847-8764 / 8891-6833/ lanna.assis@hotmail.com

# LAR DAS MENINAS E ASSOCIAÇÃO AMOR PERFEITO (ANTIGA FUMIC):

Os lares são acolhedores de crianças e adolescentes que se encontram numa situação de risco social e pessoal. Prestam atividades de assistência, educação, transporte, saúde, alimentação e incentivam a proximidade das crianças com as famílias durante o período de permanência dos menores na casa. Alguns projetos são desenvolvidos pela própria instituição e também por outras entidades parceiras e voluntários.

A Associação Amor Perfeito, antiga FUMIC, existe há 25 anos. A cidade ainda tem o Lar das Meninas Nossa Senhora de Nazaré e o Lar das Meninas Joana De Ângelis.

Os lares zelam pela integridade física e moral das crianças e adolescentes até que seja possível o retorno à família ou a adoção.

Lar das Meninas Joanna De Ângelis	3847-1203	Záira de Carvalho
Lar das Meninas Jesus de Nazaré	3847-2159	Zanza
Ass. Amor Perfeito	3848-1167	Geraldo

# OUTRAS ENTIDADES:

CRECHE AMOR E LUZ Rua Pará, N° 50, B° Timotinho, Fone: 3848-1875

COPATI- COMUNIDADE PARTICIPATIVA DE TIMÓTEO  
Rua Sebastião Malaquias Ferreira, n° 30, B° Centro Sul Fone: 3847-1380

CRECHE COMUNITÁRIA CAMINHO DA ESPERANÇA  
(crecheccesperanca@yahoo.com) Rua Rio Doce, n° 479, B° Alvorada, Fone: 3847-2738

ASSOCIAÇÃO REVIVER – ASSOCIAÇÃO ASSISTENCIAL À SAÚDE DA CRIANÇA DE ALTO RISCO NUTRICIONAL -  
Rua 36, N° 75, B° Timirim – Timóteo/MG 35.180-332 Fone: 3849-1764

CRECHE CRIANÇA FELIZ DO ANA MOURA (luciagarcia197@hotmail.com)  
Rua R, n.º 55, B° Ana Moura – 3849-4364

CRECHE COMUNITÁRIA CACHOEIRINHA  
Rua Duque de Caxias, n° 63, Distrito de Cachoeira do Vale- 3848-1473

CRECHE COMUNITÁRIA “SANTA TEREZINHA”  
Rua dos Enfermeiros, N° 307, B° Santa Terezinha Tel. 3848.7253

CENTRO COMUNITÁRIO DE EDUCAÇÃO INFANTIL – MUNDO ENCANTADO DA  
CRIANÇA Rua Inhambú n° 30 B° Macuco Tel. 3845-3098

CENTRO DE ALIMENTAÇÃO TRABALHO E ORIENTAÇÃO SOCIAL –CATOS.  
SEDE: Praça 1° de Maio S/ N° - Centro – Acesita 3848-1366

CRECHE SER CRIANÇA: R. das Macieiras, n° 109, B° Alegre

CRECHE COMUNITÁRIA CRIANÇA ESPERANÇA Rua Ipê, n.º 41, B.º Limoeiro Tel. 3847-5638

CAENE – COLÔNIA AGRO-EDUCACIONAL NOVA ESPERANÇA- Rua Judith Ribeiro da Silva, n.º 60, B° Limoeiro Tel.  
3848-5034(crehecrianesperan@yahoo.com.br )

NÚCLEO ESPÍRITA “PAULO DE TARSO” Rua Mangueiras, n.º 120, B.º Alegre Tel. 3847-6446

CONSELHO CENTRAL DE TIMÓTEO DA SOCIEDADE SÃO VICENTE DE PAULO  
Rua Dionísio, N° 170, Centro Sul Tel. 3847-1571

CRECHE COMUNITÁRIA OLÍVIA VIEIRA DE ASSIS – IRMÃ LILA  
R. Rio Paranaíba, 122, Alvorada Timóteo – MG 3849-4955

FUNDAÇÃO ARCELORMITTAL ACESITA End.: Alameda 31 de Outubro, 500, Centro 3848-4785

INSTITUTO CRIATIVO (cicrescer@cicrescer.com.br)  
End.: R. 1° de Janeiro, 53, Sala 101, Centro – Timóteo/MG 3849-2477

HOSPITAL E MATERNIDADE VITAL BRAZIL (r.socioambiental@hmvb.com.br)  
End.: R. José Júlio Lage, s/n° , Bairro Timirim – Timóteo/MG 3849-9500

ASSOCIAÇÃO DE AMIGOS DA CORRIDA RÚSTICA DE SÃO SEBASTIÃO.  
End.: Av. Brasil, 151-A, Bairro Ana Rita – Timóteo-MG

AJUDÔU (julio@ajudou.org.br) (www.ajudou.org.br)  
Rua Coronel Geraldo Batista, n.º.35, Bairro Funcionários - Timóteo/MG

ASSOCIAÇÃO WILSON DE SOUZA LOPES  
(cm.sinai@bol.com.br) Rua 1° de Janeiro, 50, Centro – Timóteo/MG 3849-6808

# SAIBA MAIS:

[efacilparticipar.tumblr.com](http://efacilparticipar.tumblr.com)

[twitter.com/facilparticipar](https://twitter.com/facilparticipar)

CMDCA de Timóteo:

av. Acesita, 1.596,

Primavera.

3847 - 7849

Grupo Pirilampo:

8869 - 6191 (Ana Elizabeth)

Delegacia da Receita

Federal do Brasil em

Cel. Fabriciano

31 3842 4250 (Ana Elizabeth)





**APLAUDIR É FÁCIL.**

**PARTICIPAR**  
**TAMBÉM.**